

.....
(nr rejestru organu)

.....
/ Imię i nazwisko lub nazwa /

POWIAT
STRZELECKO-DREZDENECKI
siedziba organów
ul. Ks. St. Wyszyńskiego 7
64-620 STRZELCE KRAJ.
NIP 599-26-35-973 (2)

tel.

Strzelce Krajeńskie, dnia 22.04.....2016 r.

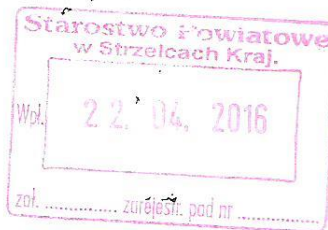

STAROSTWO POWIATOWE
w Strzelcach Kraj.

ZGŁOSZENIE

ZAMIARU BUDOWY / WYKONANIA ROBÓT BUDOWLANYCH /

Na podstawie art.29, art.30 oraz art.31 ustawy z dnia 7 lipca 1994 roku - Prawo budowlane (t.j. Dz. U. z 2016 roku, poz. 290) zgłaszam zamiar budowy / wykonania robót budowlanych / polegających na :

remontu drogi polichwej nr 1358F Zielony - Górczko
(określić rodzaj budowy bądź robót budowlanych, zakres i sposób wykonywania)

(ul. Noteków) polegający na wykonaniu ciemnej warstwy

ścieralnej z mieszanki mineralno bitumicznej o grubości 1cm
na odcinku 500 m b

na terenie / działce / położonej w Zielony

przy ul. Noteków dr powiat nr 1358F o numerze ewidencyjnym 717

Termin rozpoczęcia robót 01.06.2016r

UWAGA : Do wykonywania robót budowlanych można przystąpić, jeżeli w terminie 30 dni od dnia doręczenia niniejszego zgłoszenia, Starosta nie wniesie, w drodze decyzji sprzeciwu i nie później niż po upływie dwóch lat od określonego w zgłoszeniu terminu ich rozpoczęcia.

STAROSTA

E. Jankowski
(podpis osoby zgłaszającej)

Załączniki :

1. Oświadczenie o posiadaniu prawa do dysponowania nieruchomością na cele budowlane
2. Mapa z naniesioną lokalizacją
3. Szkice, rysunki oraz opis (rodzaj, zakres i sposób wykonywania) robót budowlanych
4. Projekt zagospodarowania działki lub terenu wraz z opisem (dot. budowy, o której mowa w art.29 ust.1 pkt.19 i 20)
5. Pozwolenia, uzgodnienia i opinie wymagane odrębnymi przepisami
6. Upoważnienie udzielone pełnomocnikowi (oryginał lub poświadczona kopia wraz z opłatą skarbową - 17 zł)

OŚWIADCZENIE O POSIADANYM PRAWIE DO DYSPONOWANIA NIERUCHOMOŚCIĄ NA CELE BUDOWLANE (PB-3)

Po zapoznaniu się z art. 32 ust. 4 pkt 2 ustawy z dnia 7 lipca 1994 r. – Prawo budowlane oświadczam, że posiadam prawo do dysponowania nieruchomością określoną w części C na cele budowlane na podstawie tytułu wskazanego w części D.

Podpisujący oświadczenie jest świadomy odpowiedzialności karnej za podanie w niniejszym oświadczeniu nieprawdy, zgodnie z art. 233 Kodeksu karnego.

Objaśnienie:

1. Pola oznaczone kwadratem wypełnia się stawiając znak X.
2. W przypadku kilku osób ubiegających się o pozwolenie na budowę (rozbiórkę) lub dokonujących zgłoszenia, każda osoba składa oświadczenie oddzielnie.

Podstawa prawna: Art. 32 ust. 4 pkt 2 ustawy z dnia 7 lipca 1994 r. – Prawo budowlane.

A. DATA I MIEJSCE ZŁOŻENIA OŚWIADCZENIA

| | |
|--|--|
| 1. Data (dzień-miesiąc-rok): 22-04-2016 | 2. Miejscowość: Strzelce Krajeńskie |
|--|--|

B. DANE DOTYCZĄCE OSOBY UBIEGAJĄCEJ SIĘ O POZWOLENIE NA BUDOWĘ (ROZBIÓRKĘ) LUB DOKONUJĄCEJ ZGŁOSZENIA ALBO OSOBY UMOCOWANEJ DO ZŁOŻENIA OŚWIADCZENIA W IMIENIU OSOBY PRAWNEJ LUB JEDNOSTKI ORGANIZACYJNEJ NIEPOSIADAJĄCEJ OSOBOWOŚCI PRAWNEJ UBIEGAJĄCEJ SIĘ O WYDANIE POZWOLENIA NA BUDOWĘ (ROZBIÓRKĘ) LUB DOKONUJĄCEJ ZGŁOSZENIA

B.1. IMIĘ I NAZWISKO

| | |
|-----------------------------|----------------------------|
| 3. Pierwsze imię: EDWARD | 4. Nazwisko: TYTANOWICZ |
|-----------------------------|----------------------------|

B.2. ADRES ZAMIESZKANIA

| | | | | |
|-------------------------------|-----------------------------|--------------------------------------|----------------|--|
| 5. Kraj: POLSKA | 6. Województwo: LUBUSKIE | 7. Powiat: STRZELECKO-DREZDENECKI | | |
| 8. Gmina: DREZDENKO | 9. Ulica: NIEGOSŁAWSKA | 10. Nr domu: 1a | 11. Nr lokalu: | |
| 12. Miejscowość: NIEGOSŁAW | | 13. Kod pocztowy: 66-530 | | |

B.3. DOKUMENT TOŻSAMOŚCI (dowód osobisty lub inny dokument stwierdzający tożsamość)

| | | |
|---|---|---|
| 14. Rodzaj dokumentu: DOWÓD OSOBISTY | 15. Seria i nr dokumentu: AMZ 494447 | 16. Organ wydający dokument: BURMISTRZ MIASTA I GMINY DREZDENKO |
|---|---|---|

C. NIERUCHOMOŚĆ (dane z ewidencji gruntów i budynków)17. Jednostka ewidencyjna:
080605_2 Zwierzyn18. Obręb ewidencyjny:
0001 Zwierzyn19. Nr działki ewidencyjnej:
717**D. INFORMACJE O TYTULE, Z KTÓREGO WYNIKA PRAWO DO DYSPONOWANIA NIERUCHOMOŚCIĄ NA CELE BUDOWLANE****D.1. TYTUŁ**

| | |
|--|---|
| 1. Własność | 20. <input checked="" type="checkbox"/> |
| 2. Współwłasność (w przypadku współwłasności należy wskazać informacje dotyczące zgody wszystkich współwłaścicieli na wykonanie robót budowlanych) | 21. <input type="checkbox"/> |
| 22. Zgoda współwłaścicieli z dnia: _____ | |
| 3. Użytkowanie wieczyste | 23. <input type="checkbox"/> |
| 4. Trwały zarząd | 24. <input type="checkbox"/> |
| 5. Ograniczone prawo rzeczowe | 25. <input type="checkbox"/> |
| 6. Stosunek zobowiązaniowy, przewidujący uprawnienie do wykonywania robót i obiektów budowlanych | 26. <input type="checkbox"/> |
| 7. Inny (należy wskazać poniżej ten tytuł) | 27. <input type="checkbox"/> |
| 28. Tytuł: | |

D.2. IMIONA I NAZWISKA (NAZWA) ORAZ ADRESY ZAMIESZKANIA (SIEDZIBY) WŁAŚCICIELI (WSPÓŁWŁAŚCICIELI).

Objaśnienie: Jeżeli w polu nr 21 postawiono krzyżyk, poniżej należy wskazać imiona i nazwiska (nazwa) oraz adresy zamieszkania (siedziby) współwłaścicieli. Jeżeli w jednym z pól nr 23-27 postawiono krzyżyk, poniżej należy wskazać imiona i nazwiska (nazwa) oraz adresy zamieszkania (siedziby) właścicieli.

29. Imiona i nazwiska (nazwa) oraz adresy zamieszkania (siedziby):

E. REPREZENTOWANIE OSOBY PRAWNEJ LUB JEDNOSTKI ORGANIZACYJNEJ NIEPOSIADAJĄCEJ OSOBOWOŚCI PRAWNEJ (część E wypełnia się, jeżeli oświadczenie jest składane w imieniu osoby prawnej lub jednostki organizacyjnej nieposiadającej osobowości prawnej)

E.1. PEŁNOMOCNICTWO

Oświadczam, że posiadam pełnomocnictwo do złożenia oświadczenia o posiadanym prawie do dysponowania nieruchomością na cele budowlane w imieniu osoby prawnej lub jednostki organizacyjnej nieposiadającej osobowości prawnej:

| | |
|---|--|
| 30. Pełnomocnictwo z dnia: _____ - _____ - _____ | 31. Nazwa osoby prawnej lub jednostki organizacyjnej nieposiadającej osobowości prawnej: |
|---|--|

E.2. ADRES SIEDZIBY OSOBY PRAWNEJ LUB JEDNOSTKI ORGANIZACYJNEJ NIEPOSIADAJĄCEJ OSOBOWOŚCI PRAWNEJ

| | | | |
|---|------------------------------|---------------------------------------|----------------|
| 32. Kraj: POLSKA | 33. Województwo: LUBUSKIE | 34. Powiat: STRZELECKO-DREZDENECKI | |
| 35. Gmina: STRZELCE KRAJEŃSKIE | 36. Ulica: WYSZYŃSKIEGO | 37. Nr domu: 7 | 38. Nr lokalu: |
| 39. Miejscowość: STRZELCE KRAJENSKIE | | 40. Kod pocztowy: 66-500 | |

F. PODPIS SKŁADAJĄCEGO OŚWIADCZENIE

41. Czytelny podpis:

STAROSTA
Edward Tyranowicz

Informację przyjął:

.....
(imię i nazwisko pracownika)

Data złożenia kompletnej informacji o zamówieniu: 22.04.2016 r.

DOKUMENTACJA ZGŁOSZENIA ROBÓT

BRANŻA DROGOWA

INWESTOR:

Powiat Strzelecko – Drezdenecki, ul. Ks. St. Wyszyńskiego 7, 66-500 Strzelce Krajeńskie

OBIEKT:

Remont drogi powiatowej 1359F odc. Zwierzyn - Górecko, poprzez położenie warstwy ścieralnej z betonu asfaltowego o gr. min. 4 cm.

LOKALIZACJA:

1359F od. Zwierzyn dz. nr ew. 717 obręb Zwierzyn

ILOŚĆ:

Wykonanie nawierzchni jezdni z betonu asfaltowego o gr. 4 cm 500 mb x 4 m szer. – 2000 m²

OPIS TECHNICZNY

1. Cel i zakres opracowania.

Podstawowym celem zadania jest poprawa bezpieczeństwa ruchu, komfortu użytkowania drogi oraz zapewnienie prawidłowego odwodnienia.

Przedmiotem opracowania jest remont drogi powiatowej 1359F Zwierzyn - Górecko, poprzez położenie warstwy ścieralnej z betonu asfaltowego o gr. min. 4 cm. Remontowany odcinek drogi dotyczy miejscowości Zwierzyn.

Zakres opracowania obejmuje:

Remont drogi powiatowej 1359F odc. Zwierzyn - Górecko , w tym:

- wykonania nawierzchni jezdni z betonu asfaltowego o grubości 4 cm;
- wykonanie warstwy wyrównawczej w celu powiązania zjazdów z remontowaną jezdnią;

Kolejnym celem niniejszego zadania jest:

Zwiększenie atrakcyjności miejscowości i terenów przyległych, w tym polepszenie bezpieczeństwa ruchu drogowego oraz zmniejszenie uciążliwości związanych z komunikacją kołową.

2. Podstawa opracowania.

- Mapa sytuacyjno-wysokościowa w skali 1:2000;
- Wizja w terenie;
- Rozporządzenie M.T. i G.M. z dnia 02.03.1999 r. w sprawie warunków technicznych jakim powinny odpowiadać drogi publiczne i ich usytuowanie (Dz. U. Nr 43 z dnia 14.05.1999 r. poz. 430)

3. Lokalizacja i stan istniejący.

Inwestycja zlokalizowana jest w pasie drogi powiatowej nr 1359 F odc. Zwierzyn - Górecko dz. nr ew. 717 obręb Zwierzyn

4. Uzbrojenie terenu.

Brak zapisów na mapie syt. - wys.

5. Rozwiązania projektowo-wykonawcze.

Remont drogi powiatowej 1363F odc. Rąpin – Marzenin, poprzez profilowanie i zagęszczenie nawierzchni z kruszywa łamanego oraz położenie warstwy ścieralnej z betonu asfaltowego o gr. min. 4 cm. – 4000 m², - Zapewnić spływ wód opadowych.

Nawierzchnia powinna być wykonana z zastosowaniem następujących zasad:

zgodnie ze specyfikacją techniczną OST/D-05.03.05a

6. Plan sytuacyjny – zgodnie z załączonymi mapami sytuacyjno-wysokościowymi;
7. Nawierzchnia jezdni:
 - Beton asfaltowy (mieszanka bitum-asfaltowa) – o grubości min. 4 cm

Warstwa mieszanki bitumiczno-asfaltowej powinna być rozkładana w warstwie o jednakowej grubości, takiej aby jej ostateczna grubość po zagęszczeniu była równa grubości projektowanej. Warstwa powinna być rozłożona w sposób zapewniający osiągnięcie wymaganych spadków i rzędnych wysokościowych.

8. Odwodnienie.

Ukształtowanie wysokościowe projektowanych obiektów określono w nawiązaniu do:

- Położenia przyległego terenu;
- Warunków wynikających z odprowadzenia wód opadowych (spadki poprzeczne i podłużne z nawierzchni w tereny zielone).

9. Roboty należy wykonać następującym sprzętem:

- Równiarka
- Skrapiarka do lepiszcza;
- Układarka do betonu asfaltowego;
- Walec samojezdny stalowy;
- Samochody ciężarowe samowyladowcze z plandeką.

Za szkody wynikające w trakcie realizacji robót w zakresie istniejącej zieleni odpowiada Wykonawca robót.

MAPA EWIDENCYJNA

SKALA 1: 3000
mięscowość ZWIERZYNO

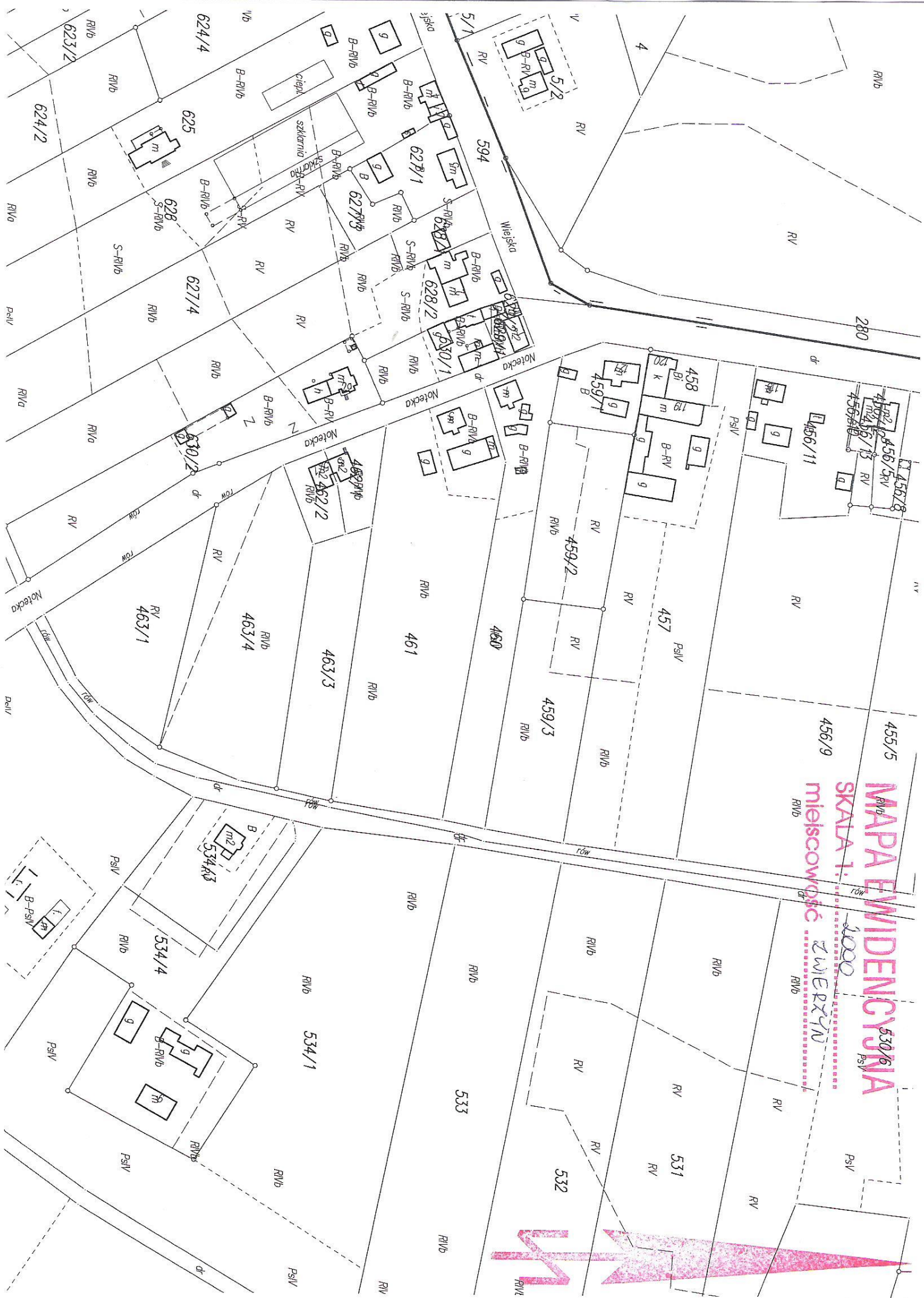
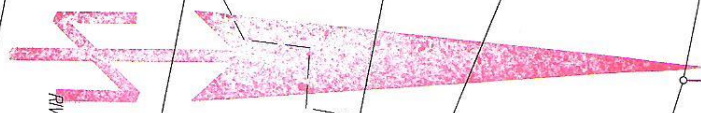



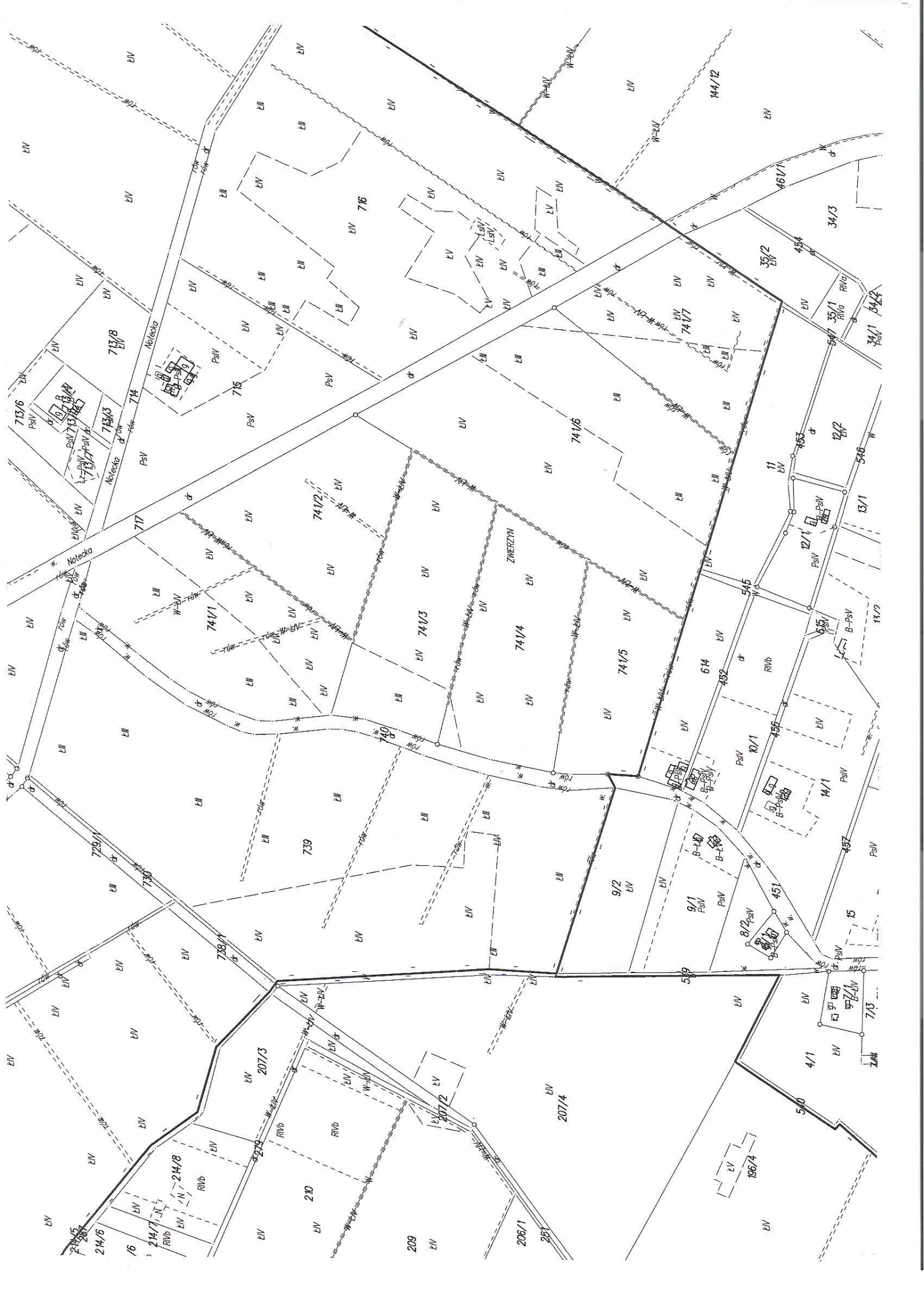

Nr kancelaryjny :

WYPIS Z REJESTRU GRUNTÓW

z dnia: 21.04.2016

Jednostka rejestrowa : **G.403**

| Lp | Podmiot ewidencyjny | Charakter własności / władania | Udział |
|----|---|-----------------------------------|--------|
| 1 | POWIAT STRZELECKO-DREZDENECKI KS. STEFANA WYSZYŃSKIEGO 7; 66-500 STRZELCE KRAJ.; | Własność | 1/1 |

| Nr działki | Ark. | Położenie działki | Opis użytku | Oznaczenie użytków i konturów klasyfikac. | Pow. użytku [ha] | Pow. działki [ha] | Nr KW lub inny dokument własności |
|------------|------|-------------------|-------------|--|------------------------|-------------------------|---|
| 717 | 3 | NOTECKA | drogi | dr 1358F | 4.50 | 4.50 | GW1K/00026925/6 RR.II.BNOW.7723-2/ 368/03 |

Id działki: **080605_2.0001.717** Wartość gruntów:
Rejon statystyczny: 223410

Razem powierzchnia działek :

4.50 ha

Słownie : cztery ha. pięćdziesiąt ar.

Wypis zawiera dane według stanu na dzień : 21.04.2016

Sporządził : Daria Wojciechowska

DO UŻYTKU SŁUŻBOWEGO

21.04.2016

(imię i nazwisko osoby reprezentującej organ