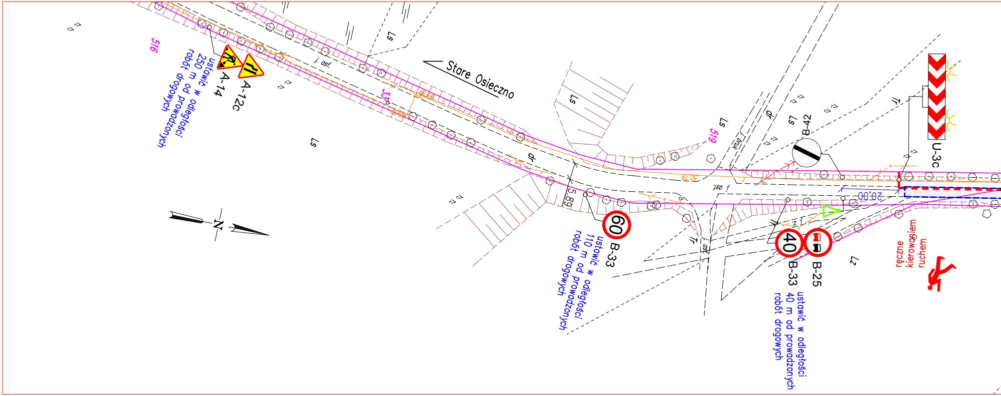
516
A-12c
A-14
ustawić w odległości
250 m od prowadzonych
robót drogowych
Stare Osieczno
519
B-33
ustawić w odległości
110 m od prowadzonych
robót drogowych
5,89
50,79
20,00
B-42
U-3c
B-33
B-25
ustawić w odległości
40 m od prowadzonych
robót drogowych
ręczne
kierowaniem
ruchem
N

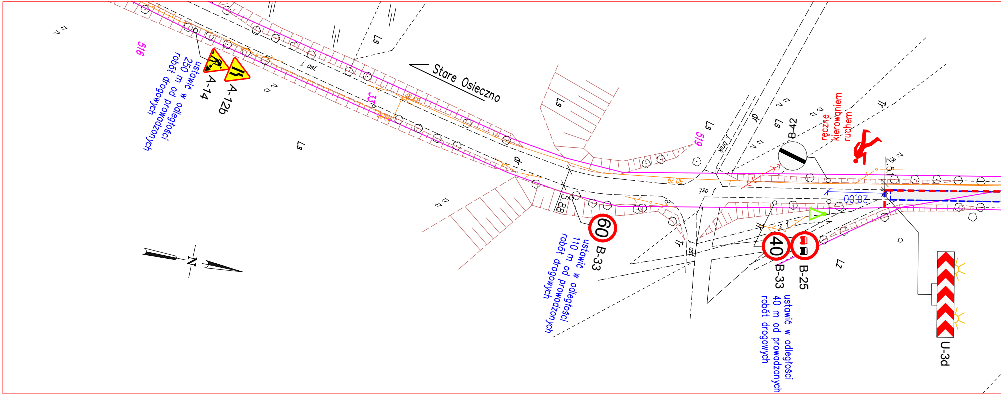
516
A-12b
A-14
ustawić w odległości
250 m od prowadzonych
robót drogowych
Stare Osieczno
519
B-33
ustawić w odległości
110 m od prowadzonych
robót drogowych
5,88
50,79
20,00
2,5
B-42
ręczne
kierowaniem
ruchem
B-33
B-25
ustawić w odległości
40 m od prowadzonych
robót drogowych
U-3d
N

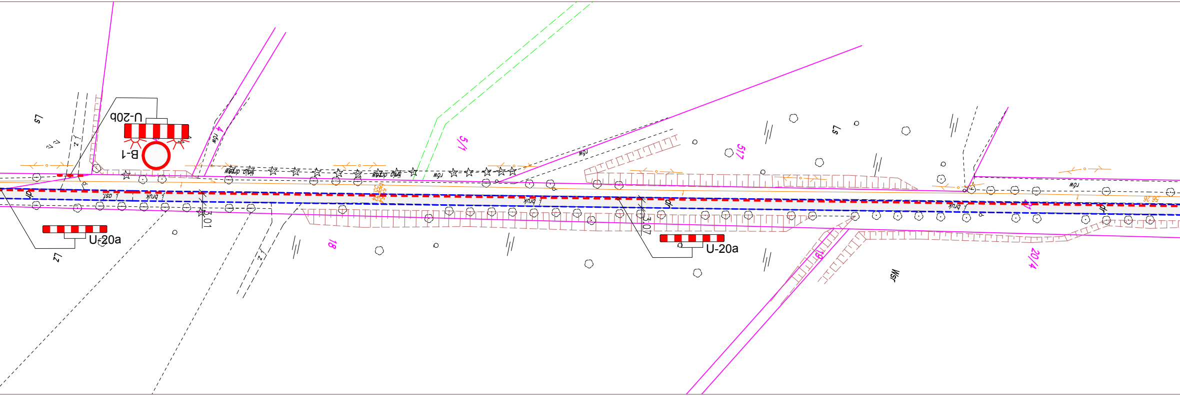
U-20b
B-1
U-20a
U-20a
3.01
3.07
4
5/1
5/7
18
19
20/4
rów
linia drzew
j. bruk
j. asf.
Ls
Lz
Wsr
56.26

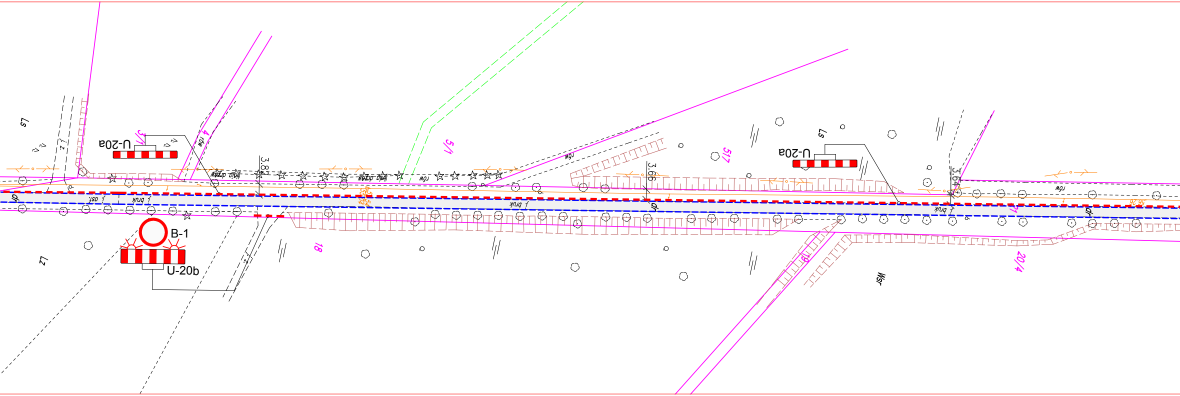
U-20a
3/1
4
B-1
U-20b
U-20a
3.84
3.66
3.64
5/1
5/7
18
19
20/4
rów
linia drzew
j. bruk
j. asf.
Ls
Lz
Wsr
56.26

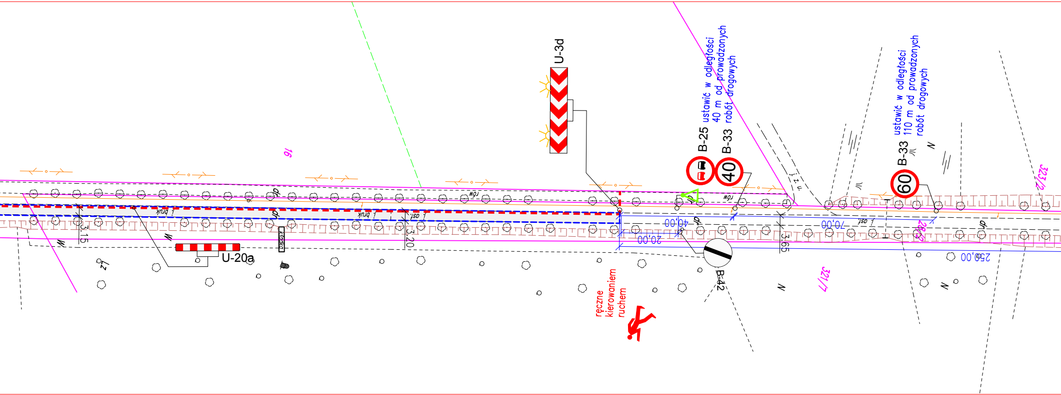
U-3d
B-25
B-33
ustawić w odległości 40 m od prowadzonych robót drogowych
40
B-33
ustawić w odległości 110 m od prowadzonych robót drogowych
60
U-20a
B-42
ręczne kierowaniem ruchem
40,00
20,00
70,00
250,00
3.15
3.20
3.65
16
321/7
323/2
262
rów
j. bruk
j. asf.
z.u.

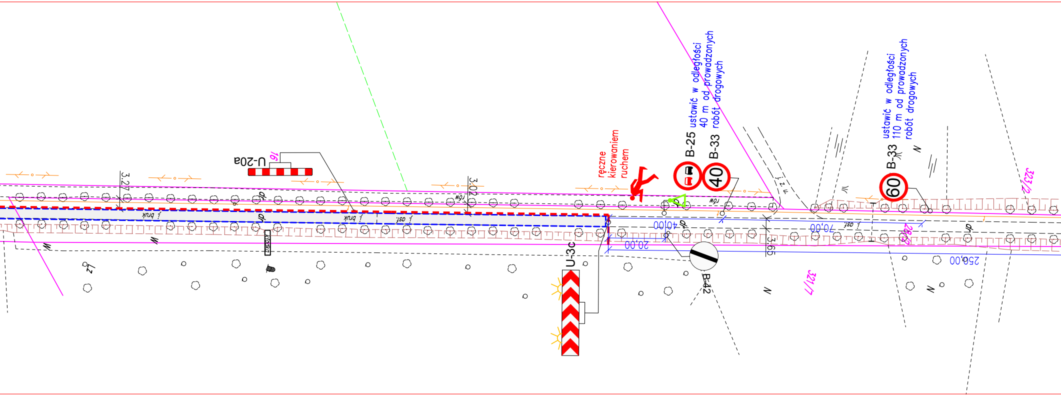
U-20a
16
3.27
3.02
B-25
B-33
ustawić w odległości 40 m od prowadzonych robót drogowych
40
B-33
ustawić w odległości 110 m od prowadzonych robót drogowych
60
ręczne kierowaniem ruchem
U-3c
B-42
40,00
20,00
70,00
250,00
3.65
321/7
323/2
262
rów
j. bruk
j. asf.
z.u.

REMONT ODCINKA DROGI POWIATOWEJ NR 1367F

ETAP 1

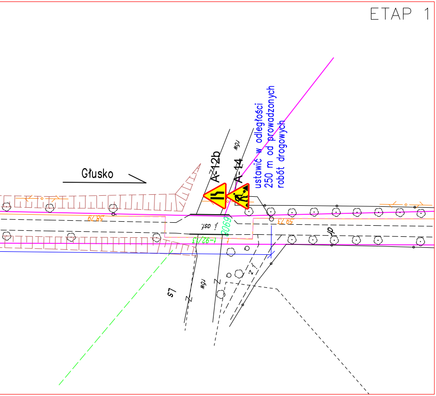
Głusko
A-12b
A-14
ustawić w odległości 250 m od prowadzonych robót drogowych
58/29
59/23
j. asf.
rów

ETAP 2

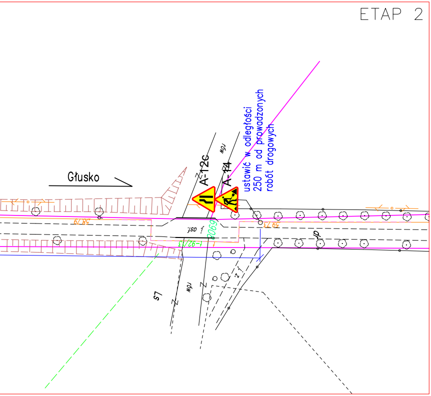
Głusko
A-12c
A-14
ustawić w odległości 250 m od prowadzonych robót drogowych
58/29
59/23
j. asf.
rów

LEGENDA:

🟥	Miejsce prowadzenia robót
▨	Projektowane elementy zabezpieczenia
▲ A-14	Projektowane znaki pionowe
▲	Istniejące znaki pionowe
- - - -	Projektowany remont drogi – nawierzchnia asfaltowa
- - - -	Projektowana krawędź drogi
——	Granica działki
28/2	Nr działki

TRIAKTRISA Biuro inżynierii drogowej			Robert Paciorek Biuro: ul. Mieszka I 39/46 66–400 Gorzów Wlkp. tel. 503 77 55 00 robert.paciorek@o2.pl
ORGANIZACJA RUCHU	Skala 1:1000	Rys. nr 1	
Treść:	Projekt czasowej organizacji ruchu drogowego		
Obiekt:	Remont odcinka drogi powiatowej nr 1371F oraz odcinka drogi powiatowej nr 1367F wraz z remontem sześciu przepustów w obrębie Głusko i Stare Osieczno		

Autorzy opracowania		Podpis	Nr upr.	Data
Opracował	mgr inż. M. Tarko			07.07.2016
Projektował	mgr inż. R. Paciorek		LBS/0065/PWOD/08 upr. bud. do projektowania bez ogr. w spec. drogowej	07.07.2016