

.....
(nr rejestru organu)

Strzelce Krajeńskie, dnia 22.04.2016 r.

.....
/ Imię i nazwisko lub nazwa /

Powiat Strzelecko-
STRZELECKO-DREZDEŃSKI
siedziba organów
ul. Ks. St. Wyszyńskiego 7
66-500 STRZELCE KRAJ.
NIP: 599-28-35-973 (12)



tel.

STAROSTWO POWIATOWE
w Strzelcach Kraj.

ZGŁOSZENIE

ZAMIARU BUDOWY / WYKONANIA ROBÓT BUDOWLANYCH /

Na podstawie art.29, art.30 oraz art.31 ustawy z dnia 7 lipca 1994 roku - Prawo budowlane (t.j. Dz. U. z 2016 roku, poz. 290) zgłaszam zamiar budowy / wykonania robót budowlanych / polegających na :

.....
kawat drog. powiatowej, nr 1371A Dobiegniew - Osielec

(określić rodzaj budowy bądź robót budowlanych, zakres i sposób wykonywania)

.....
polegająca na wykonaniu ciarkowej warstwy ścieralnej
z mieszanki mineralno - k. kumirnej o grubości 4cm
na odcinku 500mb

na terenie / działce / położonej w Dobiegniew 356, Osielec 170

przy ul. drog. powiatowej 1371A o numerze ewidencyjnym 356, 170

Termin rozpoczęcia robót 01.06.2016

UWAGA : Do wykonywania robót budowlanych można przystąpić, jeżeli w terminie 30 dni od dnia doręczenia niniejszego zgłoszenia, Starosta nie wniesie, w drodze decyzji sprzeciwu i nie później niż po upływie dwóch lat od określonego w zgłoszeniu terminu ich rozpoczęcia.

STAROSTA

[Podpis]

.....
(podpis osoby zgłaszającej)

Załączniki :

1. Oświadczenie o posiadaniu prawa do dysponowania nieruchomością na cele budowlane
2. Mapa z naniesioną lokalizacją
3. Szkice, rysunki oraz opis (rodzaj, zakres i sposób wykonywania) robót budowlanych
4. Projekt zagospodarowania działki lub terenu wraz z opisem (dot. budowy, o której mowa w art.29 ust.1 pkt.19 i 20)
5. Pozwolenia, uzgodnienia i opinie wymagane odrębnymi przepisami
6. Upoważnienie udzielone pełnomocnikowi (oryginał lub poświadczona kopia wraz z opłatą skarbową - 17 zł)

OŚWIADCZENIE O POSIADANYM PRAWIE DO DYSPONOWANIA NIERUCHOMOŚCIĄ NA CELE BUDOWLANE (PB-3)

Po zapoznaniu się z art. 32 ust. 4 pkt 2 ustawy z dnia 7 lipca 1994 r. – Prawo budowlane oświadczam, że posiadam prawo do dysponowania nieruchomością określoną w części C na cele budowlane na podstawie tytułu wskazanego w części D.

Podpisujący oświadczenie jest świadomy odpowiedzialności karnej za podanie w niniejszym oświadczeniu nieprawdy, zgodnie z art. 233 Kodeksu karnego.

Objaśnienie:

1. Pola oznaczone kwadratem wypełnia się stawiając znak X.
2. W przypadku kilku osób ubiegających się o pozwolenie na budowę (rozbiórkę) lub dokonujących zgłoszenia, każda osoba składa oświadczenie oddzielnie.

Podstawa prawna: Art. 32 ust. 4 pkt 2 ustawy z dnia 7 lipca 1994 r. – Prawo budowlane.

A. DATA I MIEJSCE ZŁOŻENIA OŚWIADCZENIA

1. Data (dzień-miesiąc-rok): 22-04-2016	2. Miejscowość: Strzelce Krajeńskie
--	--

B. DANE DOTYCZĄCE OSOBY UBIEGAJĄCEJ SIĘ O POZWOLENIE NA BUDOWĘ (ROZBIÓRKĘ) LUB DOKONUJĄCEJ ZGŁOSZENIA ALBO OSOBY UMOCOWANEJ DO ZŁOŻENIA OŚWIADCZENIA W IMIENIU OSOBY PRAWNEJ LUB JEDNOSTKI ORGANIZACYJNEJ NIEPOSIADAJĄCEJ OSOBOWOŚCI PRAWNEJ UBIEGAJĄCEJ SIĘ O WYDANIE POZWOLENIA NA BUDOWĘ (ROZBIÓRKĘ) LUB DOKONUJĄCEJ ZGŁOSZENIA

B.1. IMIĘ I NAZWISKO

3. Pierwsze imię: EDWARD	4. Nazwisko: TYTANOWICZ
-----------------------------	----------------------------

B.2. ADRES ZAMIESZKANIA

5. Kraj: POLSKA	6. Województwo: LUBUSKIE	7. Powiat: STRZELECKO-DREZDENECKI		
8. Gmina: DREZDENKO	9. Ulica: NIEGOSŁAWSKA	10. Nr domu: 1a	11. Nr lokalu:	
12. Miejscowość: NIEGOSŁAW		13. Kod pocztowy: 66-530		

B.3. DOKUMENT TOŻSAMOŚCI (dowód osobisty lub inny dokument stwierdzający tożsamość)

14. Rodzaj dokumentu: DOWÓD OSOBISTY	15. Seria i nr dokumentu: AMZ 494447	16. Organ wydający dokument: BURMISTRZ MIASTA I GMINY DREZDENKO
---	---	---

C. NIERUCHOMOŚĆ (dane z ewidencji gruntów i budynków)17. Jednostka ewidencyjna:
080601_4 Dobiegiew-miasto18. Obręb ewidencyjny:
0013DOBIEGIEW19. Nr działki ewidencyjnej:
356**D. INFORMACJE O TYTULE, Z KTÓREGO WYNIKA PRAWO DO DYSPONOWANIA NIERUCHOMOŚCIĄ NA CELE BUDOWLANE****D.1. TYTUŁ**

1. Własność	20. <input checked="" type="checkbox"/>
2. Współwłasność (w przypadku współwłasności należy wskazać informacje dotyczące zgody wszystkich współwłaścicieli na wykonanie robót budowlanych)	21. <input type="checkbox"/>
22. Zgoda współwłaścicieli z dnia: _____ - _____ - _____	
3. Użytkowanie wieczyste	23. <input type="checkbox"/>
4. Trwały zarząd	24. <input type="checkbox"/>
5. Ograniczone prawo rzeczowe	25. <input type="checkbox"/>
6. Stosunek zobowiązaniowy, przewidujący uprawnienie do wykonywania robót i obiektów budowlanych	26. <input type="checkbox"/>
7. Inny (należy wskazać poniżej ten tytuł)	27. <input type="checkbox"/>
28. Tytuł:	

D.2. IMIONA I NAZWISKA (NAZWA) ORAZ ADRESY ZAMIESZKANIA (SIEDZIBY) WŁAŚCICIELI (WSPÓŁWŁAŚCICIELI).

Objaśnienie: Jeżeli w polu nr 21 postawiono krzyżyk, poniżej należy wskazać imiona i nazwiska (nazwa) oraz adresy zamieszkania (siedziby) współwłaścicieli. Jeżeli w jednym z pól nr 23-27 postawiono krzyżyk, poniżej należy wskazać imiona i nazwiska (nazwa) oraz adresy zamieszkania (siedziby) właścicieli.

29. Imiona i nazwiska (nazwa) oraz adresy zamieszkania (siedziby):

**E. REPREZENTOWANIE OSOBY PRAWNEJ LUB JEDNOSTKI ORGANIZACYJNEJ
NIEPOSIADAJĄCEJ OSOBOWOŚCI PRAWNEJ (część E wypełnia się, jeżeli oświadczenie jest składane w
imieniu osoby prawnej lub jednostki organizacyjnej nieposiadającej osobowości prawnej)**

E.1. PEŁNOMOCNICTWO

Oświadczam, że posiadam pełnomocnictwo do złożenia oświadczenia o posiadanych prawach do dysponowania nieruchomością na cele budowlane w imieniu osoby prawnej lub jednostki organizacyjnej nieposiadającej osobowości prawnej:

30. Pełnomocnictwo z dnia:

___ - ___ - ____

31. Nazwa osoby prawnej lub jednostki organizacyjnej nieposiadającej osobowości prawnej:

E.2. ADRES SIEDZIBY OSOBY PRAWNEJ LUB JEDNOSTKI ORGANIZACYJNEJ NIEPOSIADAJĄCEJ OSOBOWOŚCI PRAWNEJ

32. Kraj:
POLSKA

33. Województwo:
LUBUSKIE

34. Powiat:
STRZELECKO-DREZDENECKI

35. Gmina:
STRZELCE KRAJEŃSKIE

36. Ulica:
WYSZYŃSKIEGO

37. Nr domu:
7

38. Nr lokalu:

39. Miejscowość:
STRZELCE KRAJENSKIE

40. Kod pocztowy:
66-500

F. PODPIS SKŁADAJĄCEGO OŚWIADCZENIE

41. Czytelny podpis:

STAROSTA

Edwara Tyranowicz

**OŚWIADCZENIE O POSIADANYM PRAWIE DO DYSPONOWANIA
NIERUCHOMOŚCIĄ NA CELE BUDOWLANE (PB-3)**

Po zapoznaniu się z art. 32 ust. 4 pkt 2 ustawy z dnia 7 lipca 1994 r. – Prawo budowlane oświadczam, że posiadam prawo do dysponowania nieruchomością określoną w części C na cele budowlane na podstawie tytułu wskazanego w części D.

Podpisujący oświadczenie jest świadomy odpowiedzialności karnej za podanie w niniejszym oświadczeniu nieprawdy, zgodnie z art. 233 Kodeksu karnego.

Objaśnienie:

1. Pola oznaczone kwadratem wypełnia się stawiając znak X.
2. W przypadku kilku osób ubiegających się o pozwolenie na budowę (rozbiórkę) lub dokonujących zgłoszenia, każda osoba składa oświadczenie oddzielnie.

Podstawa prawna: Art. 32 ust. 4 pkt 2 ustawy z dnia 7 lipca 1994 r. – Prawo budowlane.

A. DATA I MIEJSCE ZŁOŻENIA OŚWIADCZENIA

1. Data (dzień-miesiąc-rok): 22-04-2016	2. Miejscowość: Strzelce Krajeńskie
--	--

B. DANE DOTYCZĄCE OSOBY UBIEGAJĄCEJ SIĘ O POZWOLENIE NA BUDOWĘ (ROZBIÓRKĘ) LUB DOKONUJĄCEJ ZGŁOSZENIA ALBO OSOBY UMOCOWANEJ DO ZŁOŻENIA OŚWIADCZENIA W IMIENIU OSOBY PRAWNEJ LUB JEDNOSTKI ORGANIZACYJNEJ NIEPOSIADAJĄCEJ OSOBOWOŚCI PRAWNEJ UBIEGAJĄCEJ SIĘ O WYDANIE POZWOLENIA NA BUDOWĘ (ROZBIÓRKĘ) LUB DOKONUJĄCEJ ZGŁOSZENIA

B.1. IMIĘ I NAZWISKO

3. Pierwsze imię: EDWARD	4. Nazwisko: TYTANOWICZ
-----------------------------	----------------------------

B.2. ADRES ZAMIESZKANIA

5. Kraj: POLSKA	6. Województwo: LUBUSKIE	7. Powiat: STRZELECKO-DREZDENECKI		
8. Gmina: DREZDENKO	9. Ulica: NIEGOSŁAWSKA		10. Nr domu: 1a	11. Nr lokalu:
12. Miejscowość: NIEGOSŁAW			13. Kod pocztowy: 66-530	

B.3. DOKUMENT TOŻSAMOŚCI (dowód osobisty lub inny dokument stwierdzający tożsamość)

14. Rodzaj dokumentu: DOWÓD OSOBISTY	15. Seria i nr dokumentu: AMZ 494447	16. Organ wydający dokument: BURMISTRZ MIASTA I GMINY DREZDENKO
---	---	---

C. NIERUCHOMOŚĆ (dane z ewidencji gruntów i budynków)

17. Jednostka ewidencyjna: 080601_5 Dobiegniew-obszar wiejski	18. Obręb ewidencyjny: 0010 Osiek	19. Nr działki ewidencyjnej: 170
--	--------------------------------------	-------------------------------------

D. INFORMACJE O TYTULE, Z KTÓREGO WYNIKA PRAWO DO DYSPONOWANIA NIERUCHOMOŚCIĄ NA CELE BUDOWLANE**D.1. TYTUŁ**

1. Własność	20.	<input checked="" type="checkbox"/>
2. Współwłasność (w przypadku współwłasności należy wskazać informacje dotyczące zgody wszystkich współwłaścicieli na wykonanie robót budowlanych)	21.	<input type="checkbox"/>
22. Zgoda współwłaścicieli z dnia: _____		
3. Użytkowanie wieczyste	23.	<input type="checkbox"/>
4. Trwały zarząd	24.	<input type="checkbox"/>
5. Ograniczone prawo rzeczowe	25.	<input type="checkbox"/>
6. Stosunek zobowiązaniowy, przewidujący uprawnienie do wykonywania robót i obiektów budowlanych	26.	<input type="checkbox"/>
7. Inny (należy wskazać poniżej ten tytuł)	27.	<input type="checkbox"/>
28. Tytuł:		

D.2. IMIONA I NAZWISKA (NAZWA) ORAZ ADRESY ZAMIESZKANIA (SIEDZIBY) WŁAŚCICIELI (WSPÓŁWŁAŚCICIELI).

Objaśnienie: Jeżeli w polu nr 21 postawiono krzyżyk, poniżej należy wskazać imiona i nazwiska (nazwa) oraz adresy zamieszkania (siedziby) współwłaścicieli. Jeżeli w jednym z pól nr 23-27 postawiono krzyżyk, poniżej należy wskazać imiona i nazwiska (nazwa) oraz adresy zamieszkania (siedziby) właścicieli.

29. Imiona i nazwiska (nazwa) oraz adresy zamieszkania (siedziby):

E. REPREZENTOWANIE OSOBY PRAWNEJ LUB JEDNOSTKI ORGANIZACYJNEJ NIEPOSIADAJĄCEJ OSOBOWOŚCI PRAWNEJ (część E wypełnia się, jeżeli oświadczenie jest składane w imieniu osoby prawnej lub jednostki organizacyjnej nieposiadającej osobowości prawnej)

E.1. PEŁNOMOCNICTWO

Oświadczam, że posiadam pełnomocnictwo do złożenia oświadczenia o posiadanym prawie do dysponowania nieruchomością na cele budowlane w imieniu osoby prawnej lub jednostki organizacyjnej nieposiadającej osobowości prawnej:

30. Pełnomocnictwo z dnia: _____ - _____ - _____	31. Nazwa osoby prawnej lub jednostki organizacyjnej nieposiadającej osobowości prawnej:
---	--

E.2. ADRES SIEDZIBY OSOBY PRAWNEJ LUB JEDNOSTKI ORGANIZACYJNEJ NIEPOSIADAJĄCEJ OSOBOWOŚCI PRAWNEJ

32. Kraj: POLSKA	33. Województwo: LUBUSKIE	34. Powiat: STRZELECKO-DREZDENECKI	
35. Gmina: STRZELCE KRAJEŃSKIE	36. Ulica: WYSZYŃSKIEGO	37. Nr domu: 7	38. Nr lokalu:
39. Miejscowość: STRZELCE KRAJENSKIE		40. Kod pocztowy: 66-500	

F. PODPIS SKŁADAJĄCEGO OŚWIADCZENIE

41. Czytelny podpis:

STAROSTA

Edward Tyranowicz

Informację przyjął:

.....
(imię i nazwisko pracownika)

Data złożenia kompletnej informacji o zamówieniu: 22.04.2016 r.

DOKUMENTACJA ZGŁOSZENIA ROBÓT

BRANŻA DROGOWA

INWESTOR:

Powiat Strzelecko – Drezdenecki, ul. Ks. St. Wyszyńskiego 7, 66-500 Strzelce Krajeńskie

OBIEKT:

Remont drogi powiatowej 1371F odc. Dobiegniew – Osiek , poprzez położenie warstwy ścieralnej z betonu asfaltowego o gr. min. 4 cm.

LOKALIZACJA:

1371F od. Dobiegniew - Osiek dz. nr ew. 356 obręb Dobiegniew oraz dz. nr ew. 170 obręb Osiek

ILOŚĆ:

Wykonanie nawierzchni jezdni z betonu asfaltowego o gr. 4 cm 500 mb x 5,5 m szer. – 2750 m²

OPIS TECHNICZNY

1. Cel i zakres opracowania.

Podstawowym celem zadania jest poprawa bezpieczeństwa ruchu, komfortu użytkowania drogi oraz zapewnienie prawidłowego odwodnienia.

Przedmiotem opracowania jest remont drogi powiatowej 1371F Dobiegniew - Osiek, poprzez położenie warstwy ścieralnej z betonu asfaltowego o gr. min. 4 cm. Remontowany odcinek drogi dotyczy miejscowości Dobiegniew-Osiek.

Zakres opracowania obejmuje:

Remont drogi powiatowej 1371F odc. Dobiegniew – Osiek , w tym:

- wykonania nawierzchni jezdni z betonu asfaltowego o grubości 4 cm;
- wykonanie warstwy wyrównawczej w celu powiązania zjazdów z remontowaną jezdnią;

Kolejnym celem niniejszego zadania jest:

Zwiększenie atrakcyjności miejscowości i terenów przyległych, w tym polepszenie bezpieczeństwa ruchu drogowego oraz zmniejszenie uciążliwości związanych z komunikacją kołową.

2. Podstawa opracowania.

- Mapa sytuacyjno-wysokościowa w skali 1:2000;
- Wizja w terenie;
- Rozporządzenie M.T. i G.M. z dnia 02.03.1999 r. w sprawie warunków technicznych jakim powinny odpowiadać drogi publiczne i ich usytuowanie (Dz. U. Nr 43 z dnia 14.05.1999 r. poz. 430)

3. Lokalizacja i stan istniejący.

Inwestycja zlokalizowana jest w pasie drogi powiatowej nr 1371F od. Dobiegniew - Osiek dz. nr ew. 356 obręb Dobiegniew oraz dz. nr ew. 170 obręb Osiek

4. Uzbrojenie terenu.

Brak zapisów na mapie syt. - wys.

5. Rozwiązania projektowo-wykonawcze.

Remonty dróg powiatowych polegające na położeniu warstwy ścieralnej z betonu asfaltowego o gr. min. 4 cm oraz profilowanie i zagęszczenie poboczy na terenie powiatu strzelecko – drezdeneckiego 2016r.

Nawierzchnia powinna być wykonana z zastosowaniem następujących zasad:

zgodnie ze specyfikacją techniczną OST/D-05.03.05a

6. Plan sytuacyjny – zgodnie z załączonymi mapami sytuacyjno-wysokościowymi;
7. Nawierzchnia jezdni:
 - Beton asfaltowy (mieszanka bitum-asfaltowa) – o grubości min. 4 cm

Warstwa mieszanki bitumiczno-asfaltowej powinna być rozkładana w warstwie o jednakowej grubości, takiej aby jej ostateczna grubość po zagęszczeniu była równa grubości projektowanej. Warstwa powinna być rozłożona w sposób zapewniający osiągnięcie wymaganych spadków i rzędnych wysokościowych.

8. Odwodnienie.

Ukształtowanie wysokościowe projektowanych obiektów określono w nawiązaniu do:

- Położenia przyległego terenu;
 - Warunków wynikających z odprowadzenia wód opadowych (spadki poprzeczne i podłużne z nawierzchni w tereny zielone).
9. Roboty należy wykonać następującym sprzętem:
- Równiarka
 - Skrapiarka do lepiszcza;
 - Układarka do betonu asfaltowego;
 - Walec samojezdny stalowy;
 - Samochody ciężarowe samowyładowcze z plandeką.

Za szkody wynikające w trakcie realizacji robót w zakresie istniejącej zieleni odpowiada Wykonawca robót.

MAPA EWIDY
 SKALA 1: 800
 miejscowość 05

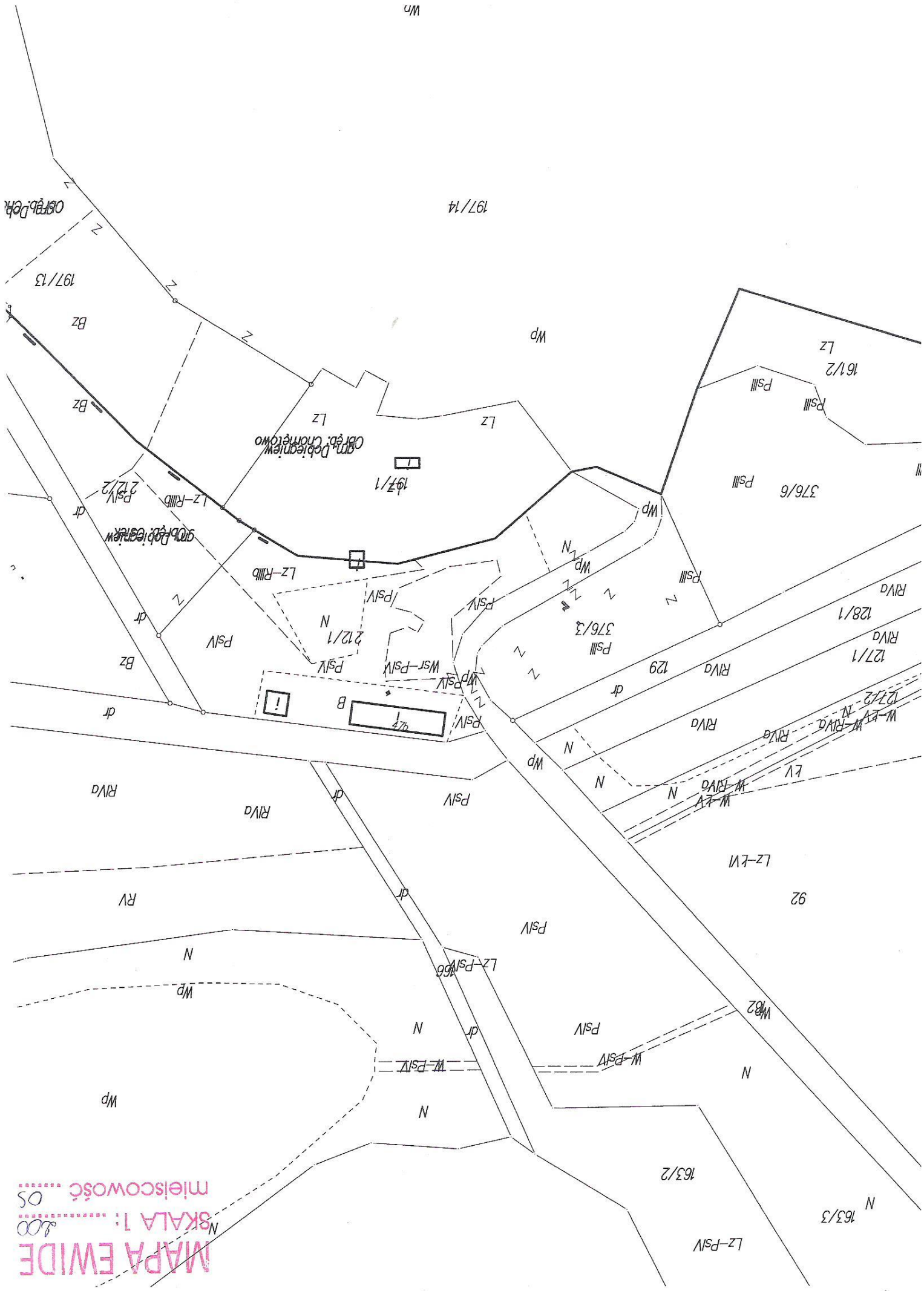

NCYJNA

IEK
165

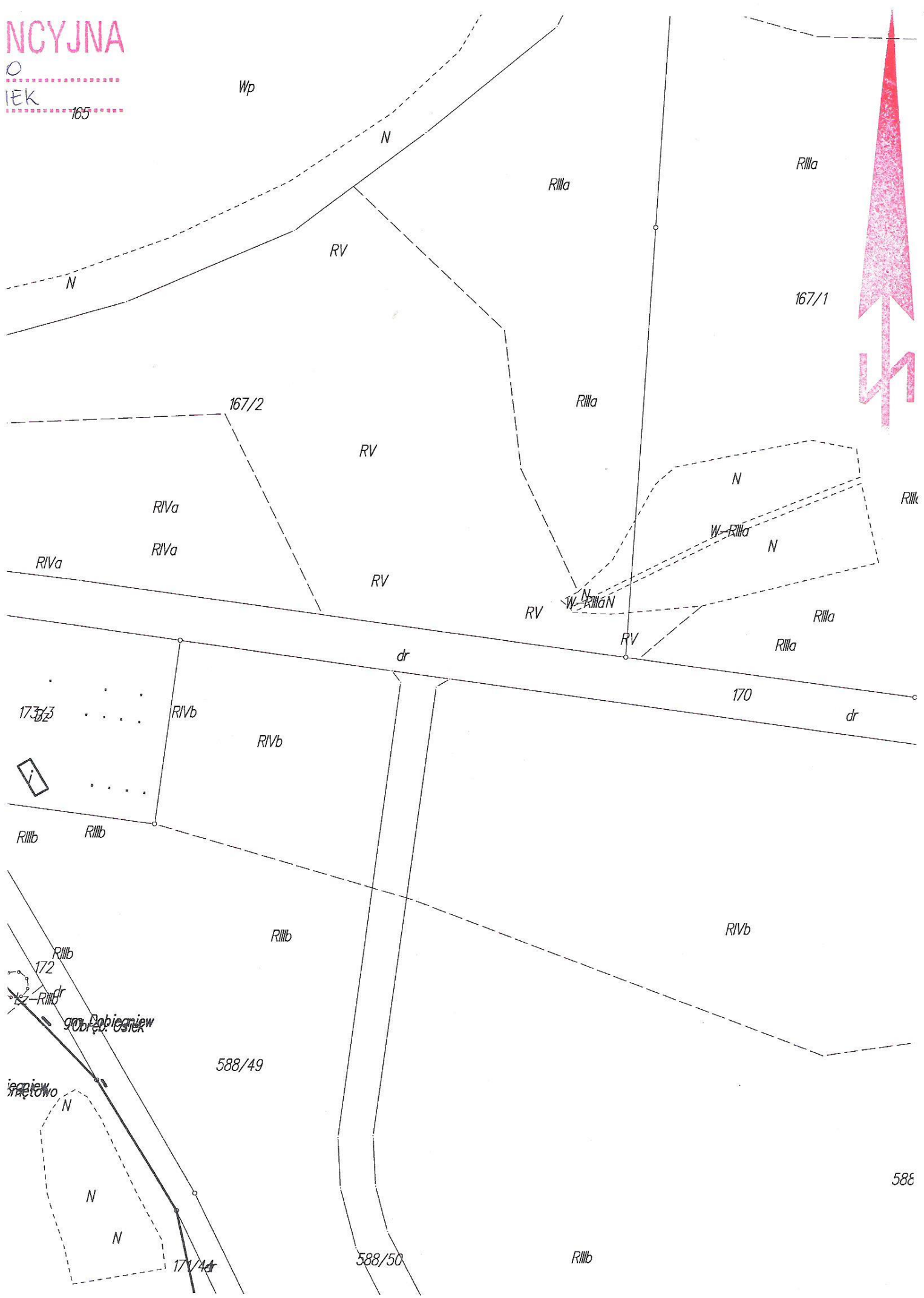

MAPA EWIDENCyjna
SKALA 1: 2000
miejsowość DOBŁEG



JNA

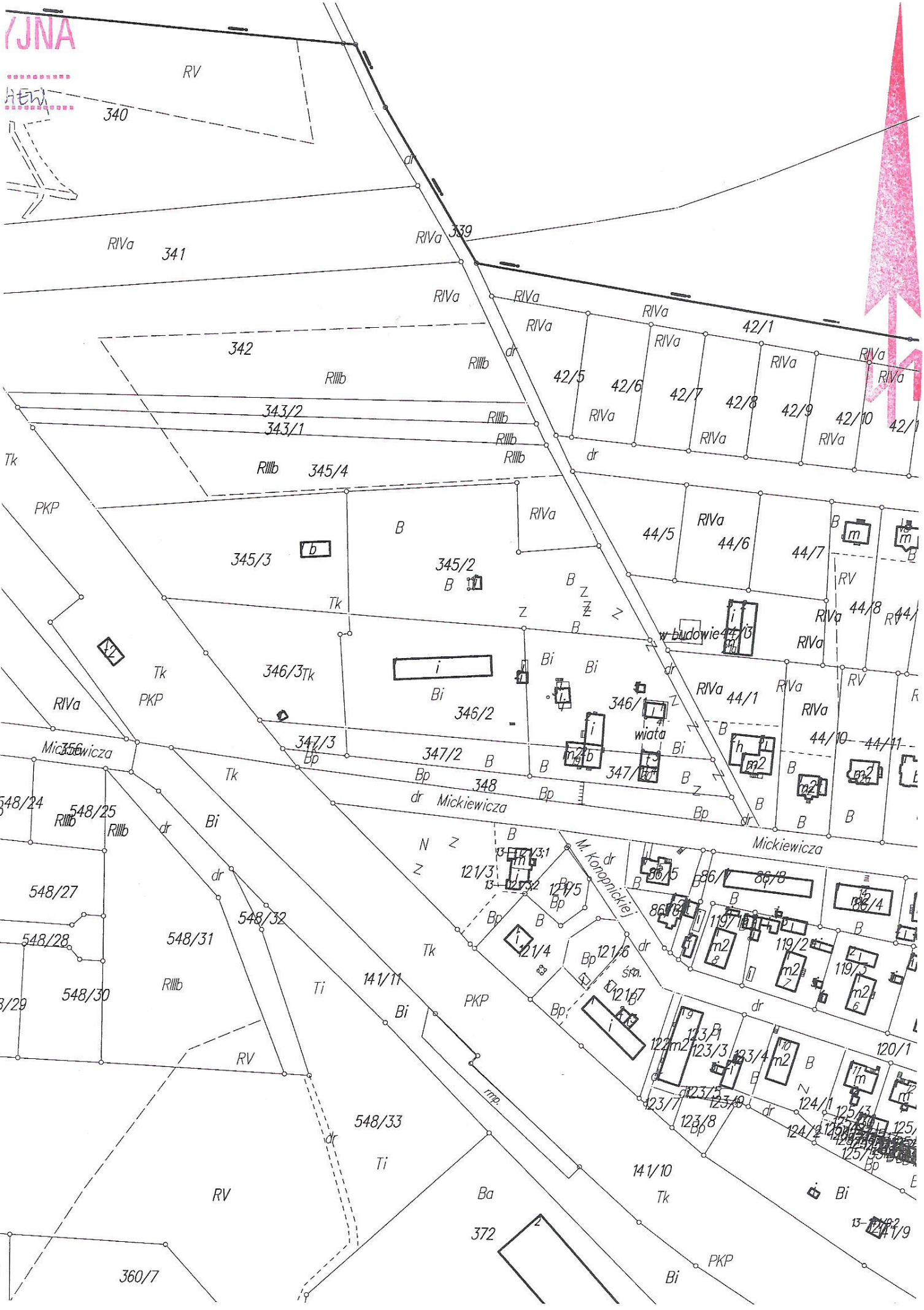
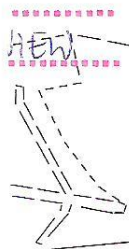

Nr kancelaryjny :

WYPIS Z REJESTRU GRUNTÓW

z dnia: 21.04.2016

Jednostka rejestrowa : **G.704**

Lp	Podmiot ewidencyjny	Charakter własności / władania	Udział
1	POWIAT STRZELECKO-DREZDENECKI KARDYNAŁA WYSZYŃSKIEGO 7; 66-500 STRZELCE KRAJ.;	Własność	1/1

Nr działki	Ark.	Położenie działki	Opis użytku	Oznaczenie użytków i konturów klasyfikac.	Pow. użytku [ha]	Pow. działki [ha]	Nr KW lub inny dokument własności
356	5	DOBIEGNIEW MICKIEWICZA	drogi	dr <i>B71F</i>	0.5558	0.5558	G-II-2050/ 10719/91/03 GW1K/00027136/5 RR.II.BNOW.7723-2/ 312/03

Id działki: **080601_4.0013.356** Wartość gruntów:
Rejon statystyczny: 220990

Razem powierzchnia działek : 0.5558 ha

Słownie : pięć tysięcy pięćset pięćdziesiąt osiem m. kwadr.

Wypis zawiera dane według stanu na dzień : 21.04.2016

Sporządził : Daria Wojciechowska

DO UŻYTKU SŁUŻBOWEGO

21.04.2016

(imię i nazwisko osoby reprezentującej organ)

STAROSTA
STRZELECKO - DREZDENECKI
ul. Ks. St. Wyszyńskiego 7
66-500 STRZELCE KRAJ.

Województwo : **lubuskie**
Powiat : **strzelecko-drezdenecki**
Jednostka ewidencyjna : **080601_5 Dobięgniew - obszar wiejski**
Obręb : **0010 OSIEK**

Nr kancelaryjny :

WYPIS Z REJESTRU GRUNTÓW

z dnia: 21.04.2016

Jednostka rejestrowa : **G.245**

Lp	Podmiot ewidencyjny	Charakter własności / władania	Udział
1	POWIAT STRZELECKO-DREZDENECKI Z SIEDZIBĄ W STRZELCACH KRAJ. KSIĘDZA STEFANA WYSZYŃSKIEGO 7; 66-500 STRZELCE KRAJEŃSKIE;	Własność	1/1

Nr działki	Ark.	Położenie działki	Opis użytku	Oznaczenie użytków i konturów klasyfikac.	Pow. użytku [ha]	Pow. działki [ha]	Nr KW lub inny dokument własności
170	3	droga powiatowa nr 1371 F	drogi	dr 1371 F	2.33	2.33	GW1K/00027136/5 RR.II.BNow.7723-2/ 314/03
Id działki: 080601_5.0010.170 Wartość gruntów:				Rejon statystyczny: 222290			

Razem powierzchnia działek :

2.33 ha

Słownie : dwa ha. trzydzieści trzy ar.

Wypis zawiera dane według stanu na dzień : 21.04.2016

Sporządził : Daria Wojciechowska

DO UŻYTKU SŁUŻBOWEGO

21.04.2016

(imię i nazwisko osoby reprezentującej organ