

Strzelce Krajeńskie, dnia 23.01.2013 r.

.....
POWIAT
STRZELCE-KRAJEŃSKIE
 / imię, nazwisko lub nazwa /
 ul. Ks. St. Wyszyńskiego 7
66-500 STRZELCE KRAJ.
 NIP 599-26-35-973
 / adres /

tel. 95 76 32 380

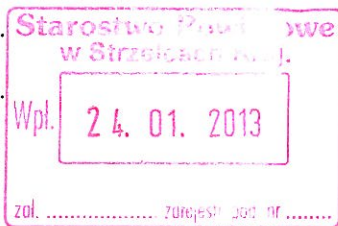

STAROSTWO POWIATOWE
 w Strzelcach Kraj.

ZGŁOSZENIE
ZAMIARU BUDOWY / WYKONANIA ROBÓT BUDOWLANYCH /

Na podstawie art.29, art.30 oraz art.31 ustawy z dnia 7 lipca 1994 roku -Prawo budowlane (tj. Dz. U. z 2010 roku Nr 243, poz. 1623 ze zmianami) zgłaszam zamiar budowy / wykonania robót budowlanych / polegających na :

Wykonanie nawierzchni i montaż elementów małej architektury do uprawiania sportów ekstremalnych
 (określić rodzaj budowy bądź robót budowlanych , zakres i sposób wykonywania)

W ramach przedmiotowej inwestycji planuje się wykonanie placu z kostki brukowej o grubości od 6 do 8 cm na istniejącej nawierzchni boiska sportowego wykonanego z asfaltu lanego o wymiarach 21mx12m oraz montaż 5 urządzeń do uprawiania sportów ekstremalnych – budowa tzw. Skateparku.

Planuje się montaż następujących urządzeń:

- 1.Quorter Pipe
- 2.Bank ramp
- 3.Fun box
4. Grind box
5. Poręcz prosta

na terenie / działce / położonej w Strzelcach Krajeńskich przy Al. Wolności 7 o numerze ewidencyjnym 445/90
 Termin rozpoczęcia robót III kwartał 2013r.

UWAGA : Do wykonywania robót budowlanych można przystąpić, jeżeli w terminie 30 dni od dnia doręczenia niniejszego zgłoszenia, Starosta nie wniesie , w drodze decyzji sprzeciwu i nie później niż po upływie dwóch lat od określonego w zgłoszeniu terminu ich rozpoczęcia .

STAROSTA

.....
Andrzej Bajko
 (podpis osoby zgłaszającej)

Załączniki (2 kpl. dokumentów):

1. Oświadczenie o posiadaniu prawa do dysponowania nieruchomością na cele budowlane
2. Mapa z naniesioną lokalizacją
3. Szkice , rysunki oraz opis (rodzaj , zakres i sposób wykonywania) robót budowlanych
4. Projekt zagospodarowania działki lub terenu wraz z opisem (dot. budowy, o której mowa w art.29 ust.1 pkt.19 i 20)
5. Pozwolenia , uzgodnienia i opinie wymagane odrębnymi przepisami
6. Upoważnienie udzielone pełnomocnikowi (oryginał lub poświadczona kopia wraz z opłatą skarbową)

Oświadczenie o posiadanym prawie do dysponowania nieruchomością na cele budowlane

Andrzej Bajko

Ja, niżej podpisany(a) ¹⁾
(imię i nazwisko osoby ubiegającej się o wydanie pozwolenia na budowę albo osoby umocowanej do złożenia oświadczenia w imieniu osoby prawnej ubiegającej się o wydanie pozwolenia na budowę)

dowodem osobistym nr AIM775434 wyd. przez Burmistrza Strzelce Krajeńskich

legitymujący(a) się
(numer dowodu osobistego lub innego dokumentu stwierdzającego tożsamość i nazwa organu wydającego)

10.05.1961r. Mirosławcu

urodzony(a)r. w
(data) (miejsce)

ul. T. Kościuszki 25 66-500 Strzelce Krajeńskie

zamieszkały(a)
(adres)

po zapoznaniu się z art. 32 ust 4 pkt 2 ustawy z dnia 7 lipca 1994r. – Prawo budowlane (Dz. U. z 2006r. Nr 156, poz. 1118 z późn. zm.)

oświadczam, że posiadam prawo do dysponowania nieruchomością oznaczoną w ewidencji gruntów i budynków jako działka **445/90**

(i) nr
Strzelce Krajeńskie Strzelce Krajeńskie

w obrębie ewidencyjnymw jednostce ewidencyjnejna cele budowlane, wynikające z tytułu:

1) **własności,**
2) **współwłasności**

(wskazanie współwłaścicieli – imię, nazwisko lub nazwa oraz adres)

oraz zgodę wszystkich współwłaścicieli na wykonywanie robót budowlanych objętych wnioskiem o pozwolenie na budowę z dnia

3) **użytkowania wieczystego**
4) **trwałego zarządu** ²⁾
5) **ograniczonego prawa rzeczowego** ²⁾
6) **stosunku zobowiązaniowego, przewidującego uprawnienie do wykonywania robót i obiektów budowlanych** ²⁾

wynikające z następujących dokumentów potwierdzających powyższe prawo do dysponowania nieruchomością na cele budowlane ³⁾ **Decyzja Wojewody Lubuskiego G.I.B.Now.6013.1a-7/00 z dnia 14.01.2000r.**

(inne)

Oświadczam, że posiadam pełnomocnictwo z dniado reprezentowania osoby prawnej

o posiadanym prawie do dysponowania nieruchomością na cele budowlane w imieniu osoby prawnej. Pełnomocnictwo przedstawiam w załączeniu. ⁴⁾

Świadomy odpowiedzialności karnej za podanie w niniejszym oświadczeniu nieprawdy, zgodnie z art. 233 Kodeksu karnego, potwierdzam własnoręcznym podpisem prawdziwość danych, zamieszczonych powyżej.

Strzelce Krajeńskie, dnia 23.01.2013r.

.....
(miejscowość, data)

STAROSTA

Andrzej Bajko

.....
(podpis(y))

- 1) Jeżeli oświadczenie składa więcej niż jedna osoba, należy wpisać wszystkie osoby składające oświadczenie oraz ich dane.
- 2) Należy wskazać właściciela nieruchomości.
- 3) Należy wskazać dokument, z którego wynika tytuł do dysponowania nieruchomością na cele budowlane.
- 4) Dotyczy wyłącznie osób posiadających pełnomocnictwo do reprezentowania osób prawnych.

MAPA SYT.-WYS.

SKALA 1: 500

miestowość **STRELCZE KRAJ**



*Lokalizacja
 Tw. Skate Park
 Strelce Kraj.*

*Techn. Bud. **Stefan Kaszowa**
 upr. bud Nr 208/2013 zakr. pełnym
 55 2 5 1 1 1 3 1 1 3 1 1 3 1 1 3 1 1 3 1 1 3*

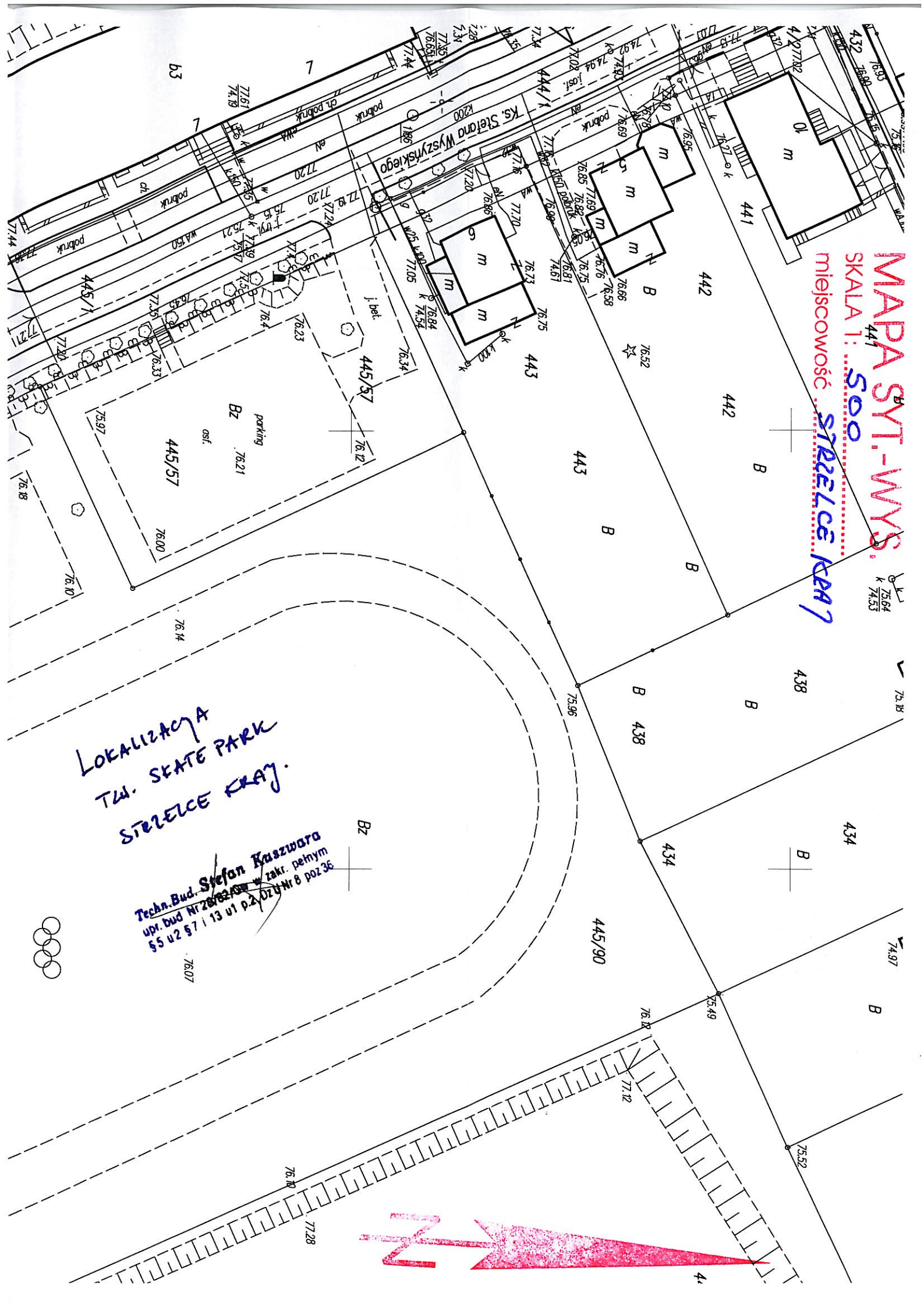
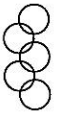

KS. *Stefana Wyszyńskiego*

Opis elementów małej architektury do uprawiania sportów ekstremalnych

1. Lokalizacja: Powiat Strzelecko-Drezdenecki Miasto: Strzelce Krajeńskie

Teren Zespołu Szkół Centrum Kształcenia Ustawicznego w Strzelcach Krajeńskich
Al. Wolności 7

Działka nr 445/90 Obręb Strzelce Krajeńskie. Dokładne miejsce lokalizacji naniesiono na mapie sytuacyjno-wysokościowej w skali 1:500

Tereny rekreacyjne - boiska sportowe.

2. Opis inwestycji:

Na placu z kostki brukowej o grubości od 6 do 8 cm bez fazy (przekrój podłoża w załączeniu), z dotychczasowym boiskiem asfaltowym zastosowanym jako podbudowa, z podsypką żwirem i betonem o wielkości ok. 252 m² (21mx12m) planuje się montaż następujących urządzeń małej architektury:

1.Quorter Pipe 320x250x130 cm

2.Bank ramp 416x250x125 cm

3.Fun box 620x250x50

4. Grind box 250 x 47 x 50cm

5. Poręcz prosta 400x5 x35 cm

W układzie i odległościach przedstawionych na załączonym planie zagospodarowania działki.

3. Opis eksploatacji urządzeń

Instrukcja o zasadach bezpieczeństwa

1. Urządzenia Skate Parku są przeznaczone do jazdy na łyżworolkach i deskorolkach oraz firmowych, z odpowiednimi zabezpieczeniami rowerach typu BMX
2. Zabrania się wchodzenia po konstrukcji na pomosty urządzeń. Jednocześnie na urządzeniu przebywać mogą 2 osoby.
3. Tory jezdne wykonane ze sklejki narażone są na działanie ostrych krawędzi i przedmiotów. Powstałe pęknięcia lub ubytki wymagają oszlifowania i zamalowania jedną warstwą farby.

4. Urządzenia nie powinny być używane jeżeli tory jezdne są mokre, np.: po deszczu, od rosy lub jakichkolwiek płynów. Powierzchnie jezdne tracą wówczas przyczepność.
5. W przypadku stwierdzenia wybrzuszeń o średnicy powyżej 3 cm i ilości powyżej 3 sztuk, lub rozwarstwieniu na krawędzi o długości powyżej 6 cm wskazujące na istnienie wad ukrytych należy urządzenie wyłączyć z eksploatacji i powiadomić producenta.
6. Poluzowanie wkrętów łączących sklejkę z konstrukcją należy usunąć przez dokręcenie lub wykonanie nowego otworu pod wkręt w odległości 3 cm od poprzedniego i wkręcenie nowego wkrętu. Stary otwór należy wypełnić klejem do drewna typu "WIKOL".
7. Zaleca się regularną kontrolę wszystkich śrub konstrukcyjnych przynajmniej raz na 10 dni pod kątem likwidacji ewentualnych luzów.
8. W urządzeniach posiadających bariery zaleca się raz w miesiącu kontrolę zamocowania .
9. Niedopuszczalne jest malowanie torów jezdnych powyżej 2 warstw farby powodujących utratę przyczepności. (Nie dotyczy sklejki foliowanej)
10. W okresie zimowym urządzenia przechowywać można na otwartej przestrzeni zabezpieczone materiałem izolacyjnym- styropian, wełna + folia. Ważne jest położenie przechowywanych urządzeń w pozycji bocznej. (zmiana pozycji nie dot. sklejki foliowanej)
11. Instalowanie urządzeń produkcji własnej do urządzeń producenta powoduje utratę gwarancji.
12. Gospodarz obiektu instaluje na terenie skate parku własny, opracowany regulamin obiektu, zalecający, stosowanie odpowiedniego sprzętu ochronnego(np. kasków, nałokietników, nakolanników itd.).Regulamin powinien zawierać identyfikacje administratora.

Załączniki:

1. Przekrój podłoża placu.
2. Plan zagospodarowania działki.

Techn. Bud. Stefan Kuszvara
upr. bud. Nr 2878/2015 w zakr. pełnym
§ 5 u 2 § 7 i 13 u 1 p. 2. DAU Nr 8 poz 36

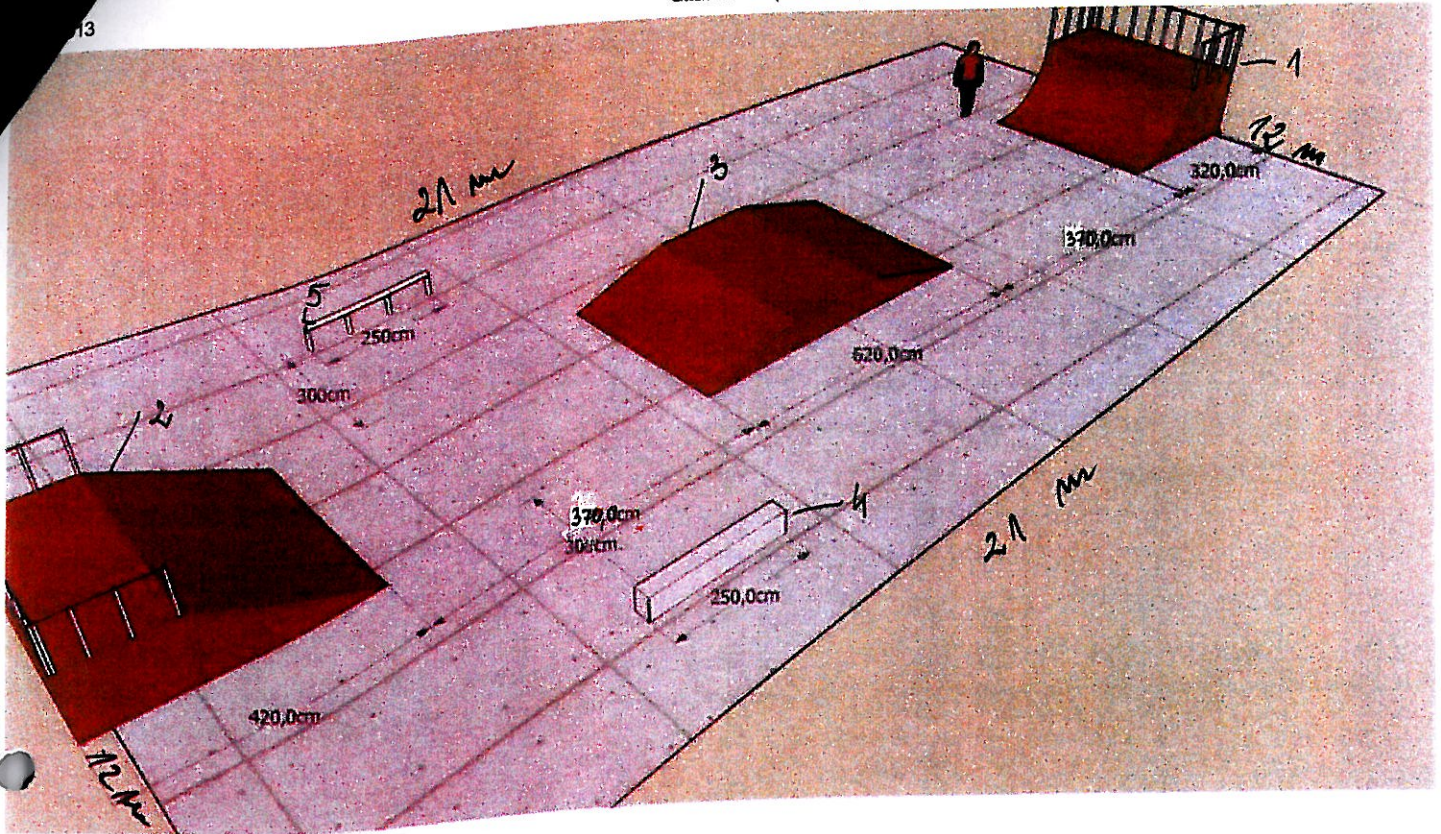

OBRZEŻE BETONOWE 6X30 CM
NA ŁAWIE Z BETONU B-10

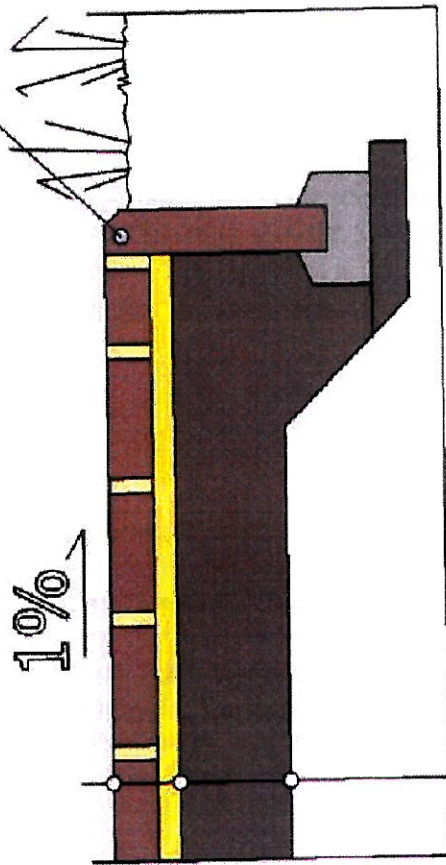

KOSTKA BETONOWA NIEFAZOWANA gr. 6cm, KOLOR SZARY

PODSYPKA CEMENT.-PIASKOWA 1:4 gr. 3 cm

PODSYPKA ŻWIROWA gr. 15 cm

STABILIZOWANA MECHANICZNIE